

Valle de Mexicali
Semana del 25 al 31 de Mayo

Boletín Núm. 2015/22

PRINCIPALES VARIABLES CLIMATOLÓGICAS, VALLE DE MEXICALI

PERIODO	ESTACIÓN *	TEMPERATURA AMBIENTE (°C)			TEMPERATURA PROMEDIO DEL SUELO (°C)	HUMEDAD RELATIVA (PORCENTAJE)	DIRECCIÓN PREDOMINANTE DEL VIENTO a/
		TEMP. MÁXIMA	TEMP. MEDIA	TEMP. MÍNIMA			
SEMANA DEL 25 AL 31 MAY	ANDRADE	ND	ND	ND	ND	ND	ND
	SAN LUIS	ND	ND	ND	ND	ND	ND
	ZACATECAS	32.8	23.5	13.7	22.1	59.9	SE
	NUEVO LEÓN	36.1	26.3	15.5	18.2	54.9	SE
	MEXICALI	34.5	24.6	13.5	20.7	52.2	ESE

a/ La descripción de la dirección predominante del viento se encuentra al inicio de la página #2 del presente boletín.
FUENTE: Secretaría de Fomento Agropecuario, SIMARBC.

*Localidades de referencia:

- 1 ANDRADE**
Mesa Arenosa de Andrade
- 2 SAN LUIS**
Colonia Miguel Alemán
- 3 ZACATECAS**
Colonia Zacatecas
- 4 NUEVO LEÓN**
Ejido Nuevo León
- 5 MEXICALI**
Colonia Colorado III

UNIDADES CALOR, PRECIPITACIÓN Y EVAPOTRANSPIRACIÓN VALLE DE MEXICALI

ESTACIÓN *	ACUMULADO a/					
	31/MAY/15		31/MAY/14		31/MAY/15	
	U.C.	U.C.	PRECIPITACIÓN (mm)	ETO (mm)	U.C.	U.C.
ANDRADE	ND	1967.0	0.0	0.6	391.2	798.9
SAN LUIS	ND	1924.7	ND	0.4	ND	744.4
ZACATECAS	1702.7	1702.4	7.1	2.8	566.3	595.6
NVO. LEÓN	1946.1	1955.5	5.1	1.9	621.0	676.5
MEXICALI	1654.3	1799.9	20.3	0.4	577.5	633.1

a/ Las unidades calor la precipitación y ETO se acumulan a partir de enero.
FUENTE: Secretaría de Fomento Agropecuario, SIMARBC.

En la semana de referencia se presentó un gradual aumento en la temperatura de la región debido a un sistema de alta presión, cuyos efectos se extendieron a lo largo de la semana, así como una elevada humedad para el Valle de Mexicali y cielos parcialmente nublados. Por otro lado, la temperatura promedio del suelo en el Valle de Mexicali fue de 18.8°C, temperatura 1.1% mayor a la registrada la semana pasada con 18.6 grados centígrados.

En los próximos días, de acuerdo al Servicio Meteorológico Nacional, se prevé temperaturas cercanas a los 40 grados centígrados producto de un sistema de alta presión, cuyos efectos se combinarán con la entrada de humedad del Océano Pacífico. Se esperan algunos nublados parciales producto de los desprendimientos nubosos de los remanentes del Huracán Andrés ubicado a 1430 km de Cabo San Lucas, BCS.

UNIDADES CALOR POR MES EN EL VALLE DE MEXICALI PARA EL CULTIVO DEL ALGODÓN, 2015

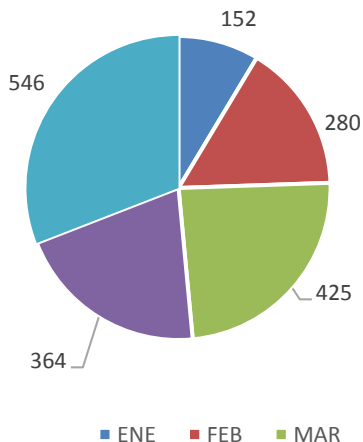

UNIDADES CALOR ACUMULADAS PARA EL CULTIVO DEL ALGODÓN A PARTIR DE ENERO EN EL VALLE DE MEXICALI, 2015

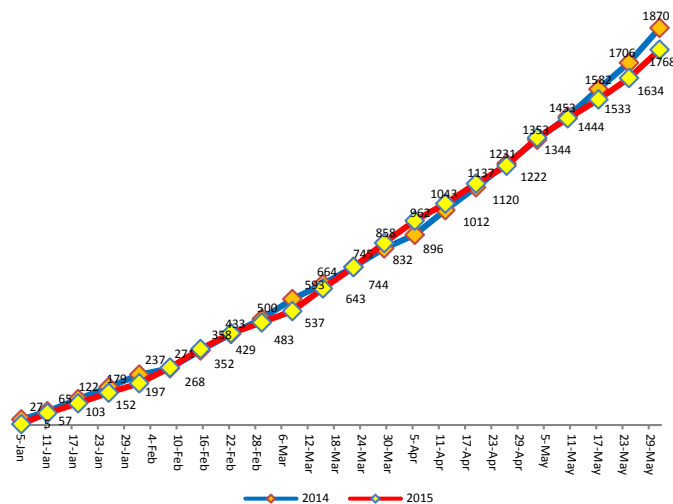

Nota: Las Unidades Calor acumuladas del Valle de Mexicali corresponde a un promedio de las estaciones de Andrade, San Luis, Zacatecas, Nuevo León y Mexicali entre el acumulado a partir del 01 de enero hasta el 31 de mayo de 2015. La acumulación para el periodo 2015 es de 1768 UC, mientras que en el periodo anterior, a la misma fecha se acumularon 1870 UC, un decremento de 5.5%, entre estos periodos.

**Zona Costa
Semana del 25 al 31 de Mayo**

Boletín Núm. 2015/22

PRINCIPALES VARIABLES CLIMATOLÓGICAS, ZONA COSTA							
PERIODO	* ESTACIÓN	TEMPERATURA AMBIENTE (°C)			TEMPERATURA PROMEDIO DEL SUELO (°C)	HUMEDAD RELATIVA (PORCENTAJE)	DIRECCIÓN PREDOMINANTE DEL VIENTO a/
		TEMP. MÁX.	TEMP. MEDIA	TEMP. MÍN.			
SEMANA DEL 25 AL 31 MAY	ERENDIRA	20.7	16.1	12.5	20.4	80.0	O
	VALLE DE GUADALUPE	27.3	18.8	11.5	23.5	77.4	SO
	MANEADERO	20.2	16.7	14.8	23.2	87.5	ONO
	OJOS NEGROS	21.3	16.5	12.9	23.1	80.4	NO
	SAN ISIDRO	21.3	16.5	12.9	23.1	80.4	NO
	SAN SIMÓN a/	ND	ND	ND	ND	ND	ND
	SANTO TOMÁS	25.8	18.1	12.0	20.4	81.2	ONO
	VALLE DE LA TRINIDAD	27.7	17.2	5.6	21.9	58.1	O
	COLONET	21.8	16.3	13.3	22.3	89.0	ONO
	VALLE DE LAS PALMAS	27.4	18.9	12.7	23.3	75.7	ONO

a/ Dirección del viento

N= Norte
 NNE=Nornoreste
 NE=(Norte+Este)-Noreste
 ENE=Estenoreste
 E=Este
 ESE=Estesureste
 SE=(Sur+Este)-Sureste
 SSE=Sursureste
 S=Sur
 SSO=Sursuroeste
 SO=(Sur+Oeste)-Suroeste
 O=Oeste
 OOO=Oestesuroeste
 O=Oeste
 ONO=Oestenoroeste
 NO=(Norte+Oeste)-Noroeste
 NNO=Nornoroeste

a/ Los datos no están disponibles, por el momento.

FUENTE: Secretaría de Fomento Agropecuario, SIMARBC.

PRECIPITACIÓN POR ESTACIÓN AGROCLIMATOLÓGICA, ZONA COSTA (Milímetros)											
AÑO	PERIODO	*ERÉNDIRA	*V. DE GUADALUPE	*MANEADERO	*OJOS NEGROS	*SAN ISIDRO	*SAN SIMÓN	*SANTO TOMÁS	*V. DE LA TRINIDAD	*COLONET	*V. DE LAS PALMAS
2015	MAYO	11.50	35.40	15.70	16.00	0.00	ND	ND	8.00	0.20	52.40
	ACUMULADO 2015	74.90	121.40	20.30	122.70	13.80	ND	ND	58.30	25.40	124.30
	ACUMULADO 2014	106.10	133.90	105.50	214.50	84.40	ND	ND	89.30	71.90	109.50

NOTA: La precipitación acumulada está referenciada al 31 de mayo de 2015. Los datos de las estaciones de Santo Tomás y San Simón no se encuentran disponibles, por el momento.

En la semana de referencia un sistema de alta presión combinado con la entrada de humedad, ocasionó un incremento en la temperatura de la Zona Costa, el cual se extendió a lo largo de la semana, con vientos ligeros del noroeste, nublados parciales con precipitaciones ligeras esporádicas.

En los próximos días, los efectos de un canal de alta presión combinados con la entrada de humedad del Océano Pacífico estará generando bandas nubosas para la Zona Costa, por lo que se espera precipitaciones ligeras, principalmente en San Quintín y Maneadero. El resto de la semana tiempo estable y sin lluvias.

*Localidades de referencia de las estaciones y sus municipios:

Eréndira	San Vicente, Ensenada
V. Guadalupe	Francisco Zarco, Ensenada
Maneadero	Rodolfo Sánchez Taboada, Ensenada
Ojos Negros	Real del Castillo, Ensenada
San Isidro	San Quintín, Ensenada
San Simón	San Quintín, Ensenada
Santo Tomás	Santo Tomás, Ensenada
Valle de la Trinidad	Lázaro Cárdenas, Ensenada
Colonet	Ejido México, Ensenada
Las Palmas	Valle de las Palmas, Tecate

PRONÓSTICO EXTENDIDO A SIETE DÍAS (TEMPERATURA MÁX Y MÍN ° C) – NIVEL ESTATAL

DÍA	*EJ. MICHOCÁCN	*V. GUADALUPE	*MANEADERO	*OJOS NEGROS	*SAN QUINTÍN	*V. PALMAS
01 JUN	39° 17° ☀	26° 12° ☀	22° 14° ☀	30° 13° ☀	22° 14° ☀	29° 12° ☀
02 JUN	39° 17° ☀	26° 12° ☀	22° 14° ☀	30° 13° ☀	22° 14° ☀	29° 12° ☀
03 JUN	38° 15° ☀	24° 13° ☀	21° 13° ☀	28° 11° ☀	22° 14° ☀	27° 11° ☀
04 JUN	37° 14° ☀	24° 11° ☀	20° 13° ☀	26° 10° ☀	19° 13° ☀	25° 11° ☀
05 JUN	37° 16° ☁	22° 11° ☀	21° 14° ☁	25° 6° ☀	19° 13° ☁	24° 11° ☀
06 JUN	38° 18° ☀	24° 10° ☀	22° 14° ☀	25° 8° ☀	20° 14° ☁	24° 10° ☀
07 JUN	38° 14° ☀	27° 10° ☀	25° 14° ☀	29° 8° ☀	24° 13° ☀	28° 10° ☀

*Localidades de referencia con sus municipios:

Ej. Michoacán	Mexicali
V. Guadalupe	Ensenada
Maneadero	Ensenada
Ojos Negros	Ensenada
San Quintín	Ensenada
V. Palmas	Tecate

FUENTE: METEORED, <http://www.meteored.mx>

Para mayor información:

Envíe correo electrónico a:
noaguirre@baja.gob.mx

Visite nuestro sitio web:
www.sefoa.gob.mx/simarbc/