

Valle de Mexicali
Semana del 09 al 15 de Marzo

Boletín Núm. 2015/11

PRINCIPALES VARIABLES CLIMATOLÓGICAS, VALLE DE MEXICALI

PERIODO	ESTACIÓN *	TEMPERATURA AMBIENTE (°C)			TEMPERATURA PROMEDIO DEL SUELO (°C)	HUMEDAD RELATIVA (PORCENTAJE)	DIRECCIÓN PREDOMINANTE DEL VIENTO a/
		TEMP. MÁXIMA	TEMP. MEDIA	TEMP. MÍNIMA			
SEMANA DEL 09 AL 15 MAR	ANDRADE	ND	ND	ND	ND	ND	ND
	SAN LUÍS	ND	ND	ND	ND	ND	ND
	ZACATECAS	30.0	20.1	10.7	17.7	54.3	SE
	NUEVO LEÓN	30.9	21.7	12.6	13.3	48.5	SSE
	MEXICALI	30.7	20.5	10.7	15.7	54.1	SO

a/ La descripción de la dirección predominante del viento se encuentra al inicio de la página #2 del presente boletín.
FUENTE: Secretaría de Fomento Agropecuario, SIMARBC.

*Localidades de referencia:

- 1 ANDRADE**
Mesa Arenosa de Andrade
- 2 SAN LUIS**
Colonia Miguel Alemán
- 3 ZACATECAS**
Colonia Zacatecas
- 4 NUEVO LEÓN**
Ejido Nuevo León
- 5 MEXICALI**
Colonia Colorado III

HORAS FRÍO, PRECIPITACIÓN Y EVAPOTRANSPIRACIÓN VALLE DE MEXICALI

ESTACIÓN *	ACUMULADO a/					
	15/MAR/15		15/MAR/14		15/MAR/14	
	H.F.	H.F.	PRECIPITACIÓN (mm)	ETO (mm)	15/MAR/15	15/MAR/14
ANDRADE	ND	778.0	ND	0.6	ND	270.1
SAN LUIS	ND	936.0	ND	0.4	ND	243.5
ZACATECAS	745.0	939.0	3.8	2.8	192.7	199.8
NVO. LEÓN	578.0	691.0	4.1	0.6	202.0	215.8
MEXICALI	814.0	1018.0	14.9	0.1	178.2	191.1

a/ Las Horas frías se acumulan a partir del mes de noviembre, mientras que la precipitación y ETO se acumulan a partir de enero.
FUENTE: Secretaría de Fomento Agropecuario, SIMARBC.

En la semana de referencia, se presentaron cielos mayormente despejados con temperaturas frescas por las mañanas-noches y cálidas durante el día con vientos ligeros del Noroeste debido a una circulación anticiclónica con entrada de humedad del Océano Pacífico, el cual ocasionó nublados parciales, con vientos ligeros a moderados.

En los próximos días, de acuerdo al Servicio Meteorológico Nacional, para el Valle de Mexicali se prevé un ligero descenso en la temperatura por las mañanas-noches, apenas perceptibles durante el día por motivo de una interacción de una masa de aire frío con la entrada de humedad proveniente del Pacífico manteniendo potencial de lluvias ligeras del 20%, principalmente el 19 de marzo de 2015. Se prevén también vientos moderados el 17 de marzo por la tarde. Por otro lado, la temperatura promedio del suelo en el Valle de Mexicali fue de 15.6°C, temperatura 9.9% mayor a la registrada la semana pasada con 14.2 por ciento.

HORAS FRÍO ACUMULADAS PARA EL CULTIVO DEL TRIGO A PARTIR DE NOVIEMBRE, CICLOS 2013/14 Y 2014/15

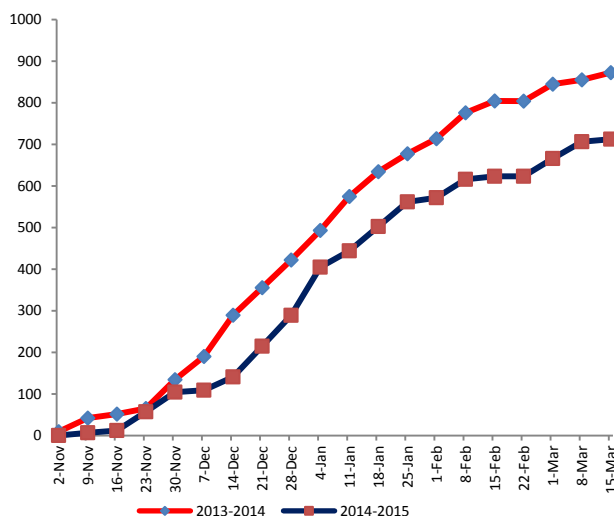

FUENTE: SECRETARÍA DE FOMENTO AGROPECUARIO, SIMARBC.

UNIDADES CALOR ACUMULADAS PARA EL CULTIVO DEL ALGODÓN A PARTIR DE ENERO EN EL VALLE DE MEXICALI, 2015

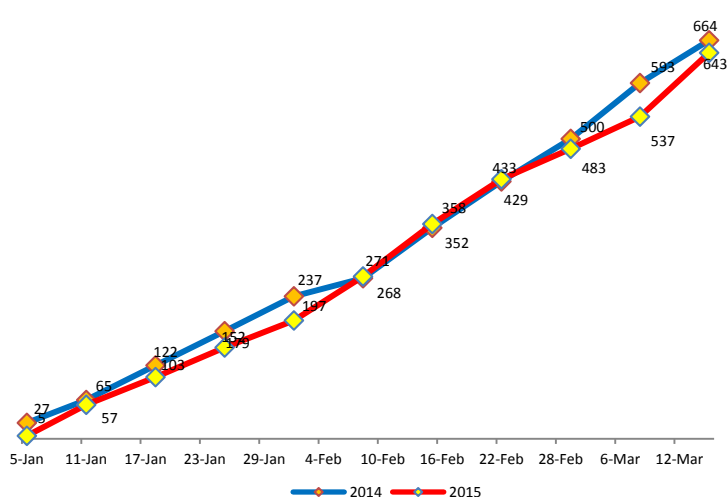

NOTA: LOS DATOS ESTÁN REFERENCIADOS AL ÚLTIMO DOMINGO DE CADA MES

Nota: Las Unidades Calor acumuladas del Valle de Mexicali corresponde a un promedio de las estaciones de Andrade, San Luis, Zacatecas, Nuevo León y Mexicali entre el acumulado a partir del 01 de enero hasta el 15 de marzo de 2015. La acumulación para el periodo 2015 es de 643 UC, mientras que en el periodo anterior, a la misma fecha se acumularon 664 UC, un decremento de 3.2%, entre estos periodos.

**Zona Costa
Semana del 09 al 15 de Marzo**

Boletín Núm. 2015/11

PRINCIPALES VARIABLES CLIMATOLÓGICAS, ZONA COSTA							
PERIODO	* ESTACIÓN	TEMPERATURA AMBIENTE (°C)			TEMPERATURA PROMEDIO DEL SUELO (°C)	HUMEDAD RELATIVA (PORCENTAJE)	DIRECCIÓN PREDOMINANTE DEL VIENTO a/
		TEMP. MÁX.	TEMP. MEDIA	TEMP. MÍN.			
SEMANA DEL 09 AL 15 MAR	ERENDIRA	26.7	20.3	13.6	18.5	53.8	S
	VALLE DE GUADALUPE	30.4	21.0	12.3	17.1	38.3	ENE
	MANEADERO	27.6	18.2	9.8	18.4	65.4	SSE
	OJOS NEGROS	27.1	16.1	5.4	12.3	45.9	SE
	SAN ISIDRO	25.9	17.7	8.7	18.3	67.4	O
	SAN SIMÓN a/	ND	ND	ND	ND	ND	ND
	SANTO TOMÁS	29.7	18.3	6.1	16.7	56.5	S
	VALLE DE LA TRINIDAD	20.0	12.0	5.4	15.5	39.4	ESE
	COLONET	28.1	20.7	12.3	19.6	52.8	S
	VALLE DE LAS PALMAS	29.3	16.8	4.9	17.1	60.6	S

a/ Dirección del viento

- N= Norte
- NNE=Nornoreste
- NE=(Norte+Este)-Noreste
- ENE=Estenoreste
- E=Este
- ESE=Estesureste
- SE=(Sur+Este)-Sureste
- SSE=Sursureste
- S=Sur
- SSE=Sursuroeste
- SO=(Sur+Oeste)-Suroeste
- OSO=Oestesuroeste
- O=Oeste
- ONO=Oestenoreste
- NO=(Norte+Oeste)-Noroeste
- NNO=Nornoroeste

a/ Los datos no están disponibles, por el momento.

FUENTE: Secretaría de Fomento Agropecuario, SIMARBC.

PRECIPITACIÓN POR ESTACIÓN AGROCLIMATOLÓGICA, ZONA COSTA (Milímetros)											
AÑO	PERIODO	*ERÉNDIRA	*V. DE GUADALUPE	*MANEADERO	*OJOS NEGROS	*SAN ISIDRO	*SAN SIMÓN	*SANTO TOMÁS	*V. DE LA TRINIDAD	*COLONET	*V. DE LAS PALMAS
2015	MARZO	42.80	57.50	1.20	26.40	0.00	ND	ND	29.70	13.00	39.60
	ACUMULADO 2015	60.90	80.10	3.80	92.40	13.80	ND	ND	48.00	24.90	67.10
	ACUMULADO 2014	106.10	133.90	105.50	214.50	84.40	ND	ND	89.30	71.90	109.50

NOTA: La precipitación acumulada está referenciada al 15 de marzo de 2015. Los datos de las estaciones de Santo Tomás y San Simón no se encuentran disponibles, por el momento.

En la semana de referencia, un sistema de alta presión afectó el Noroeste del País provocando temperaturas frescas por las mañanas-noches, con un gradual aumento en la temperatura diurna que se extendió hasta el 16 de marzo de 2015.

*Localidades de referencia de las estaciones y sus municipios:

- Eréndira** San Vicente, Ensenada
- V. Guadalupe** Francisco Zarco, Ensenada
- Maneadero** Rodolfo Sánchez Taboada, Ensenada
- Ojos Negros** Real del Castillo, Ensenada
- San Isidro** San Quintín, Ensenada
- San Simón** San Quintín, Ensenada
- Santo Tomás** Santo Tomás, Ensenada
- Valle de la Trinidad** Lázaro Cárdenas, Ensenada
- Colonet** Ejido México, Ensenada
- Las Palmas** Valle de las Palmas, Tecate

En los próximos días, se prevé los efectos ligeros de un frente frío a partir del 17 de marzo de 2015, el cual se extenderá hasta 21 de marzo de 2015, ocasionado la entrada de humedad, nublados mayormente parciales con probabilidad de lluvia entre el 19 y 20 de marzo de 2015. Se esperan vientos moderados, temperaturas frescas por las mañanas-noches y cálidas durante el día.

PRONÓSTICO EXTENDIDO A SIETE DÍAS (TEMPERATURA MÁX Y MÍN ° C) – NIVEL ESTATAL

DÍA	*EJ. MICHOCÁCN	*V. GUADALUPE	*MANEADERO	*OJOS NEGROS	*SAN QUINTÍN	*V. PALMAS
16 MAR	33° 16°	26° 16°	24° 17°	27° 15°	24° 16°	29° 16°
17 MAR	33° 16°	26° 16°	24° 17°	27° 15°	24° 16°	29° 16°
18 MAR	31° 18°	22° 14°	20° 14°	23° 12°	20° 13°	24° 13°
19 MAR	28° 17°	24° 11°	21° 13°	22° 9°	18° 12°	25° 11°
20 MAR	31° 14°	27° 13°	23° 13°	25° 12°	17° 12°	28° 12°
21 MAR	33° 15°	25° 11°	23° 14°	25° 11°	21° 14°	26° 13°
22 MAR	32° 12°	26° 19°	23° 13°	26° 10°	22° 14°	27° 11°

*Localidades de referencia con sus municipios:

- Ej. Michoacán** Mexicali
- V. Guadalupe** Ensenada
- Maneadero** Ensenada
- Ojos Negros** Ensenada
- San Quintín** Ensenada
- V. Palmas** Tecate

FUENTE: METEORED, <http://www.meteored.mx>

Para mayor información:

Envíe correo electrónico a:
noaguirre@baja.gob.mx

Visite nuestro sitio web:
www.sefoa.gob.mx/simarbc/