

**Valle de Mexicali**  
**Semana del 15 al 21 de Junio**

**Boletín Núm. 2015/25**

**PRINCIPALES VARIABLES CLIMATOLÓGICAS, VALLE DE MEXICALI**

PERIODO	ESTACIÓN *	TEMPERATURA AMBIENTE (°C)			TEMPERATURA PROMEDIO DEL SUELO (°C)	HUMEDAD RELATIVA (PORCENTAJE)	DIRECCIÓN PREDOMINANTE DEL VIENTO a/
		TEMP. MÁXIMA	TEMP. MEDIA	TEMP. MÍNIMA			
SEMANA DEL 15 AL 21 JUN	ANDRADE	42.7	32.2	21.9	25.7	33.8	SSE
	SAN LUIS	ND	ND	ND	ND	ND	ND
	ZACATECAS	39.2	29.2	18.3	24.2	56.4	SE
	NUEVO LEÓN	43.3	32.1	20.5	21.5	50.9	SE
	MEXICALI	41.0	30.3	18.3	24.1	47.0	SE

a/ La descripción de la dirección predominante del viento se encuentra al inicio de la página #2 del presente boletín.

FUENTE: Secretaría de Fomento Agropecuario, SIMARBC.

\*Localidades de referencia:

- 1 ANDRADE**  
Mesa Arenosa de Andrade
- 2 SAN LUIS**  
Colonia Miguel Alemán
- 3 ZACATECAS**  
Colonia Zacatecas
- 4 NUEVO LEÓN**  
Ejido Nuevo León
- 5 MEXICALI**  
Colonia Colorado III

**UNIDADES CALOR, PRECIPITACIÓN Y EVAPOTRANSPIRACIÓN VALLE DE MEXICALI**

ESTACIÓN *	ACUMULADO a/					
	21/JUN/15		21/JUN/14		21/JUN/15	
	U.C.	U.C.	PRECIPITACIÓN (mm)	ETO (mm)	U.C.	U.C.
ANDRADE	ND	2413.4	19.0	0.6	870.5	972.0
SAN LUIS	ND	2424.9	ND	0.4	ND	900.0
ZACATECAS	2144.7	2147.6	8.8	2.8	695.4	744.4
NVO. LEÓN	2438.2	2444.9	5.3	1.9	766.3	832.1
MEXICALI	2102.4	2287.2	23.7	0.4	722.1	793.6

a/ Las unidades calor la precipitación y ETO se acumulan a partir de enero.

FUENTE: Secretaría de Fomento Agropecuario, SIMARBC.

En la semana de referencia, un canal de alta presión provocó un incremento considerable en las temperaturas diurnas, las cuales se extendieron a lo largo de la semana; de acuerdo al Servicio Meteorológico Nacional, las temperaturas más altas del País se registraron en el Ejido Nuevo León superando los 46 grados centígrados. Además en el Valle de Mexicali se registraron vientos de ligeros a moderados del oeste y noroeste.

En los próximos días, de acuerdo al Servicio Meteorológico Nacional, a partir del 26 de junio de 2015 se sentirán en el Valle de Mexicali los efectos de un sistema de baja presión generando cielos parcialmente nublados con probabilidad de lluvias ligeras esporádicas y vientos moderados. Dichas condiciones se extenderán durante el fin de semana. Por otro lado, la temperatura promedio del suelo en el Valle de Mexicali fue de 23.3°C, temperatura 5.4% mayor a la registrada la semana pasada con 22.1 grados centígrados.

**UNIDADES CALOR POR MES EN EL VALLE DE MEXICALI PARA EL CULTIVO DEL ALGODÓN, 2015**

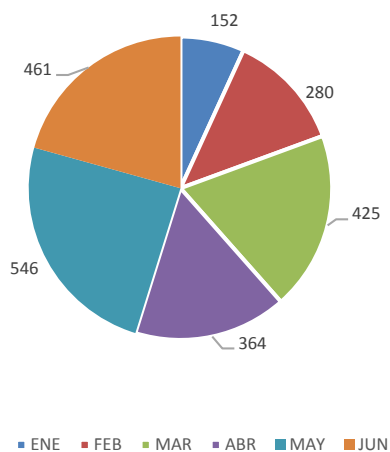

**UNIDADES CALOR ACUMULADAS PARA EL CULTIVO DEL ALGODÓN A PARTIR DE ENERO EN EL VALLE DE MEXICALI, 2015**

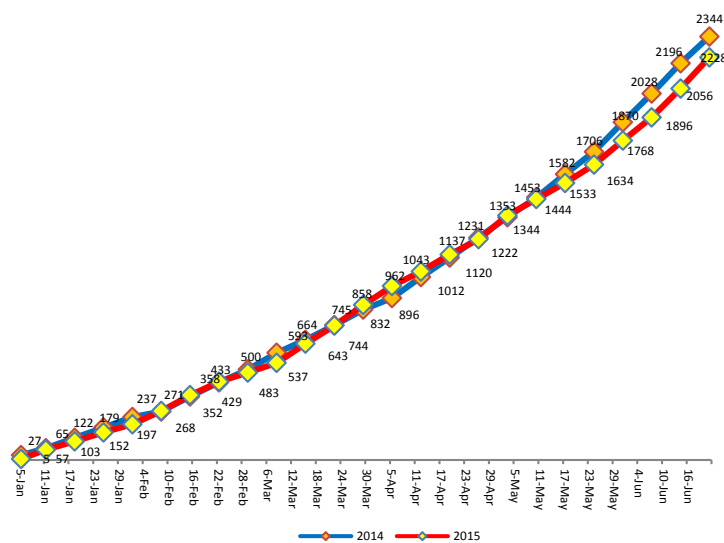

NOTA: LOS DATOS ESTÁN REFERENCIADOS AL ÚLTIMO DOMINGO DE CADA MES

Nota: Las Unidades Calor acumuladas del Valle de Mexicali corresponde a un promedio de las estaciones de Andrade, San Luis, Zacatecas, Nuevo León y Mexicali entre el acumulado a partir del 01 de enero hasta el de junio de 2015. La acumulación para el periodo 2015 es de 2228 UC, mientras que en el periodo anterior, a la misma fecha se acumularon 2344 UC, un decremento de 4.9%, entre estos periodos.

**Zona Costa**  
**Semana del 15 al 21 de Junio**

**Boletín Núm. 2015/25**

PRINCIPALES VARIABLES CLIMATOLÓGICAS, ZONA COSTA							
PERIODO	* ESTACIÓN	TEMPERATURA AMBIENTE (°C)			TEMPERATURA PROMEDIO DEL SUELO (°C)	HUMEDAD RELATIVA (PORCENTAJE)	DIRECCIÓN PREDOMINANTE DEL VIENTO a/
		TEMP. MÁX.	TEMP. MEDIA	TEMP. MÍN.			
SEMANA DEL 15 AL 21 JUN	ERENDIRA	22.0	17.9	14.8	22.8	82.6	SO
	VALLE DE GUADALUPE	35.5	24.1	12.6	29.1	57.6	SO
	MANEADERO	24.1	18.9	15.1	25.6	90.3	O
	OJOS NEGROS	38.6	27.2	15.0	22.4	31.7	O
	SAN ISIDRO	22.9	18.1	14.7	25.4	92.0	ONO
	SAN SIMÓN a/	ND	ND	ND	ND	ND	ND
	SANTO TOMÁS	33.3	22.6	12.7	22.7	68.9	O
	VALLE DE LA TRINIDAD	36.8	24.7	10.8	26.6	37.7	O
	COLONET	24.4	17.3	12.2	24.8	88.4	O
	VALLE DE LAS PALMAS	37.1	24.7	12.5	28.1	51.1	ONO

a/ Dirección del viento

N= Norte  
 NNE=Nornoreste  
 NE=(Norte+Este)-Noreste  
 ENE=Estenoreste  
 E=Este  
 ESE=Estesureste  
 SE=(Norte+Este)-Sureste  
 SSE=Sursureste  
 S=Sur  
 SSO=Sursuroeste  
 SO=(Sur+Oeste)-Suroeste  
 OSO=Oestesuroeste  
 O=Oeste  
 ONO=Oestenoroeste  
 NO=(Norte+Oeste)-Noroeste  
 NNO=Nornoroeste

a/ Los datos no están disponibles, por el momento.

FUENTE: Secretaría de Fomento Agropecuario, SIMARBC.

PRECIPITACIÓN POR ESTACIÓN AGROCLIMATOLÓGICA, ZONA COSTA (Milímetros)											
AÑO	PERIODO	*ERÉNDIRA	*V. DE GUADALUPE	*MANEADERO	*OJOS NEGROS	*SAN ISIDRO	*SAN SIMÓN	*SANTO TOMÁS	*V. DE LA TRINIDAD	*COLONET	*V. DE LAS PALMAS
2015	JUNIO	0.00	0.00	0.00	0.20	0.00	ND	ND	0.10	0.20	0.00
	ACUMULADO 2015	74.90	121.40	20.30	122.90	13.80	ND	ND	58.40	25.60	124.30
	ACUMULADO 2014	106.10	133.90	105.50	214.50	84.40	ND	ND	89.30	71.90	109.50

NOTA: La precipitación acumulada está referenciada al 21 de junio de 2015. Los datos de las estaciones de Santo Tomás y San Simón no se encuentran disponibles, por el momento.

En la semana de referencia se presentó un incremento en la temperatura diurna, el cual afectó tanto a Zona Costera como a Valles Altos debido a los efectos de un sistema de alta presión extendido sobre el Noroeste del País, registrándose, además, la presencia de vientos moderados y el ingreso de humedad proveniente del Océano Pacífico.

En los próximos días, las altas temperaturas seguirán presentes en la Zona Costa con grados altos de humedad, efectos que se extenderán a lo largo de la semana. De acuerdo al Servicio Meteorológico Nacional, durante el fin de semana se presentarán nublados importantes provenientes de un sistema de baja presión con probabilidad de lluvias ligeras, principalmente en valles altos.

**PRONÓSTICO EXTENDIDO A SIETE DÍAS (TEMPERATURA MÁX Y MÍN ° C) – NIVEL ESTATAL**

DÍA	*EJ. MICHOCÁCN	*V. GUADALUPE	*MANEADERO	*OJOS NEGROS	*SAN QUINTÍN	*V. PALMAS
22 JUN	46° 25°	34° 19°	29° 20°	38° 21°	25° 18°	35° 19°
23 JUN	46° 25°	33° 20°	28° 19°	37° 20°	24° 17°	35° 19°
24 JUN	47° 26°	34° 20°	27° 19°	37° 20°	24° 17°	34° 18°
25 JUN	47° 26°	34° 20°	26° 19°	38° 21°	25° 18°	35° 19°
26 JUN	47° 26°	31° 18°	26° 19°	38° 21°	25° 18°	35° 19°
27 JUN	46° 27°	29° 18°	27° 20°	35° 22°	25° 19°	31° 19°
28 JUN	45° 28°	32° 17°	27° 19°	37° 21°	24° 17°	34° 18°
	N=NUBLADO	PN=PARCIALMENTE NUBLADO		D=DESPEJADO		LL=LLUVIA

\*Localidades de referencia con sus municipios:

Ej. Michoacán      Mexicali  
 V. Guadalupe      Ensenada  
 Maneadero      Ensenada  
 Ojos Negros      Ensenada  
 San Quintín      Ensenada  
 V. Palmas      Tecate

FUENTE: METEORED, <http://www.meteored.mx>

**Para mayor información:**

Envíe correo electrónico a:

[noaguirre@baja.gob.mx](mailto:noaguirre@baja.gob.mx)

Visite nuestro sitio web:

[www.sefoa.gob.mx/simarbc/](http://www.sefoa.gob.mx/simarbc/)