

**Valle de Mexicali**  
**Semana del 30 de Marzo al 05 de Abril**

**Boletín Núm. 2015/14**

**PRINCIPALES VARIABLES CLIMATOLÓGICAS, VALLE DE MEXICALI**

PERIODO	ESTACIÓN *	TEMPERATURA AMBIENTE (°C)			TEMPERATURA PROMEDIO DEL SUELO (°C)	HUMEDAD RELATIVA (PORCENTAJE)	DIRECCIÓN PREDOMINANTE DEL VIENTO a/
		TEMP. MÁXIMA	TEMP. MEDIA	TEMP. MÍNIMA			
SEMANA DEL 30 AL 05 ABR	ANDRADE	31.0	20.8	9.7	22.9	32.3	SSO
	SAN LUÍS	ND	ND	ND	ND	ND	ND
	ZACATECAS	30.0	20.0	10.8	20.8	62.4	E
	NUEVO LEÓN	31.6	22.4	12.7	15.5	45.2	SSE
	MEXICALI	30.7	20.4	9.8	18.0	53.0	SSO

\*Localidades de referencia:

- 1 ANDRADE**  
Mesa Arenosa de Andrade
- 2 SAN LUIS**  
Colonia Miguel Alemán
- 3 ZACATECAS**  
Colonia Zacatecas
- 4 NUEVO LEÓN**  
Ejido Nuevo León
- 5 MEXICALI**  
Colonia Colorado III

a/ La descripción de la dirección predominante del viento se encuentra al inicio de la página #2 del presente boletín.  
**FUENTE:** Secretaría de Fomento Agropecuario, SIMARBC.

**UNIDADES CALOR, PRECIPITACIÓN Y EVAPOTRANSPIRACIÓN VALLE DE MEXICALI**

ESTACIÓN *	ACUMULADO a/					
	05/ABR/15		05/ABR/14		05/ABR/14	
	U.C.	U.C.	PRECIPITACIÓN (mm)	ETO (mm)	U.C.	U.C.
ANDRADE	ND	963.1	0.0	0.6	355.7	393.3
SAN LUIS	ND	917.7	ND	0.4	ND	353.8
ZACATECAS	919.0	816.5	5.1	2.8	278.4	281.2
NVO. LEÓN	1050.6	939.7	4.1	0.6	301.1	315.6
MEXICALI	916.9	844.1	15.2	0.4	274.5	284.7

a/ Las unidades calor la precipitación y ETO se acumulan a partir de enero.  
**FUENTE:** Secretaría de Fomento Agropecuario, SIMARBC.

En la semana de referencia, se presentó los efectos de un sistema de alta presión ocasionando altas temperatura que se extendieron hasta el 31 de marzo de 2015. A partir del día 2 de abril de 2015 se presentó un nuevo sistema frontal, por lo que un descenso en las temperaturas diurnas se registró en el Valle de Mexicali el cual se extendió hasta el 9 de abril de 2015.

En los próximos días, una circulación anticiclónica mantendrá las temperaturas cálidas sobre el Valle de Mexicali, con vientos ligeros a moderados. de acuerdo al Servicio Meteorológico Nacional se prevén cielos mayormente despejados con temperaturas frescas por las noches con vientos del Este. Por otro lado, la temperatura promedio del suelo en el Valle de Mexicali fue de 18.1°C, temperatura 6.5% mayor a la registrada la semana pasada con 17.0 por ciento.

**HORAS FRÍO ACUMULADAS PARA EL CULTIVO DEL TRIGO A PARTIR DE NOVIEMBRE, CICLOS 2013/14 Y 2014/15**

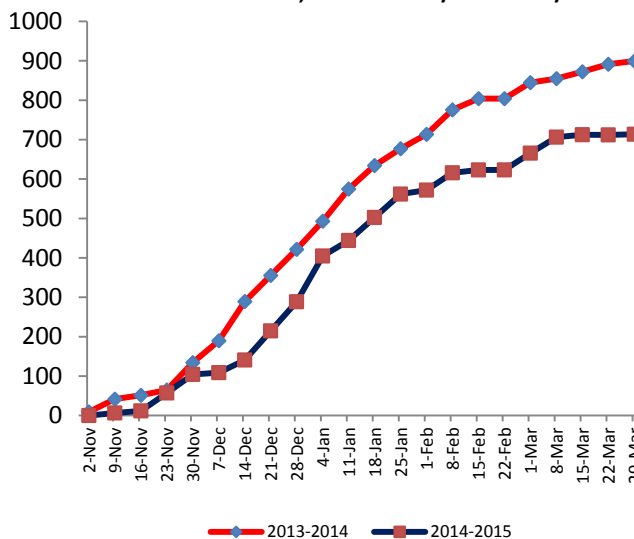

**FUENTE:** SECRETARÍA DE FOMENTO AGROPECUARIO, SIMABRBC.

**UNIDADES CALOR ACUMULADAS PARA EL CULTIVO DEL ALGODÓN A PARTIR DE ENERO EN EL VALLE DE MEXICALI, 2015**

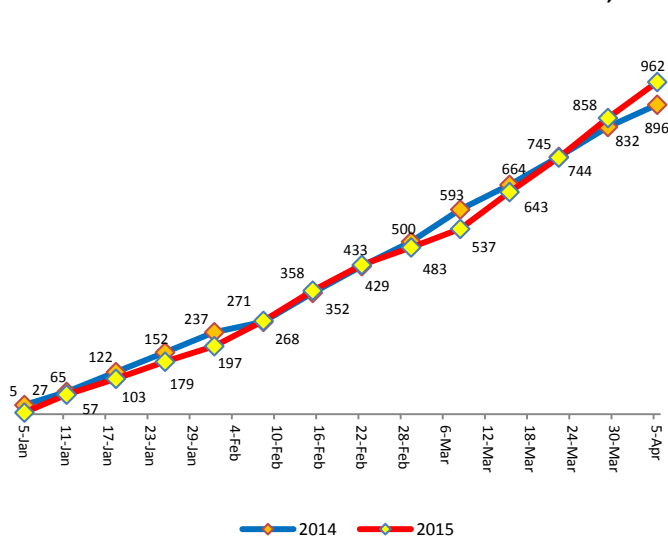

**NOTA:** LOS DATOS ESTÁN REFERENCIADOS AL ÚLTIMO DOMINGO DE CADA MES

Nota: Las Unidades Calor acumuladas del Valle de Mexicali corresponde a un promedio de las estaciones de Andrade, San Luis, Zacatecas, Nuevo León y Mexicali entre el acumulado a partir del 01 de enero hasta el 05 de abril de 2015. La acumulación para el periodo 2015 es de 962 UC, mientras que en el periodo anterior, a la misma fecha se acumularon 896 UC, un incremento de 7.4%, entre estos periodos.

**Zona Costa**

**Semana del 30 de marzo al 05 de Abril**

**Boletín Núm. 2015/14**

PRINCIPALES VARIABLES CLIMATOLÓGICAS, ZONA COSTA							
PERIODO	* ESTACIÓN	TEMPERATURA AMBIENTE (°C)			TEMPERATURA PROMEDIO DEL SUELO (°C)	HUMEDAD RELATIVA (PORCENTAJE)	DIRECCIÓN PREDOMINANTE DEL VIENTO a/
		TEMP. MÁX.	TEMP. MEDIA	TEMP. MÍN.			
SEMANA DEL 30 AL 05 ABR	ERENDIRA	20.9	15.7	11.1	19.5	79.1	O
	VALLE DE GUADALUPE	28.1	17.5	7.9	22.1	58.6	SSO
	MANEADERO	22.3	16.2	10.2	21.8	81.0	S
	OJOS NEGROS	26.5	14.3	2.8	13.0	49.4	OSO
	SAN ISIDRO	21.7	15.9	10.6	21.9	86.5	NO
	SAN SIMÓN a/	ND	ND	ND	ND	ND	ND
	SANTO TOMÁS	28.0	16.7	6.3	17.8	72.1	O
	VALLE DE LA TRINIDAD	22.6	11.4	2.8	18.8	46.3	OSO
	COLONET	22.4	15.7	9.7	22.1	81.7	ONO
VALLE DE LAS PALMAS	28.8	16.4	4.9	22.1	57.9	OSO	

a/ Dirección del viento

- N= Norte
- NNE=Nornoreste
- NE=(Norte+Este)-Noreste
- ENE=Estenoreste
- E=Este
- ESE=Estesureste
- SE=(Sur+Este)-Sureste
- SSE=Sursureste
- S=Sur
- SSO=Sursuroeste
- SO=(Sur+Oeste)-Suroeste
- OSO=Oestesuroeste
- O=Oeste
- ONO=Oestenoreste
- NO=(Norte+Oeste)-Noroeste
- NNO=Nornoroeste

a/ Los datos no están disponibles, por el momento.

FUENTE: Secretaría de Fomento Agropecuario, SIMARBC.

PRECIPITACIÓN POR ESTACIÓN AGROCLIMATOLÓGICA, ZONA COSTA (Milímetros)											
AÑO	PERIODO	*ERÉNDIRA	*V. DE GUADALUPE	*MANEADERO	*OJOS NEGROS	*SAN ISIDRO	*SAN SIMÓN	*SANTO TOMÁS	*V. DE LA TRINIDAD	*COLONET	*V. DE LAS PALMAS
2015	ABRIL	0.20	0.00	0.00	0.00	0.00	ND	ND	0.10	0.00	0.00
	<b>ACUMULADO 2015</b>	<b>62.40</b>	<b>80.10</b>	<b>3.80</b>	<b>100.80</b>	<b>13.80</b>	<b>ND</b>	<b>ND</b>	<b>48.10</b>	<b>25.10</b>	<b>67.10</b>
	<b>ACUMULADO 2014</b>	<b>106.10</b>	<b>133.90</b>	<b>105.50</b>	<b>214.50</b>	<b>84.40</b>	<b>ND</b>	<b>ND</b>	<b>89.30</b>	<b>71.90</b>	<b>109.50</b>

NOTA: La precipitación acumulada está referenciada al 05 de Abril de 2015. Los datos de las estaciones de Santo Tomás y San Simón no se encuentran disponibles, por el momento.

En la semana de referencia, se presentaron altas temperaturas, las cuales se extendieron hasta el 29 de marzo. A partir de esta fecha, se presentó un nuevo sistema frontal, el cual ingresó por el Noroeste del País ocasionado un nuevo descenso en la temperaturas, cielos parcialmente nublados y vientos moderados.

\*Localidades de referencia de las estaciones y sus municipios:

- Eréndira** San Vicente, Ensenada
- V. Guadalupe** Francisco Zarco, Ensenada
- Maneadero** Rodolfo Sánchez Taboada, Ensenada
- Ojos Negros** Real del Castillo, Ensenada
- San Isidro** San Quintín, Ensenada
- San Simón** San Quintín, Ensenada
- Santo Tomás** Santo Tomás, Ensenada
- Valle de la Trinidad** Lázaro Cárdenas, Ensenada
- Colonet** Ejido México, Ensenada
- Las Palmas** Valle de las Palmas, Tecate

En los próximos días, de acuerdo al Servicio Meteorológico Nacional una circulación anticiclónica con vientos del Este provocarán un aumento en la temperatura diurna durante el fin de semana, con temperaturas frescas durante las mañanas-noches.

**PRONÓSTICO EXTENDIDO A SIETE DÍAS (TEMPERATURA MÁX Y MÍN ° C) – NIVEL ESTATAL**

DÍA	*EJ. MICHOCÁCN	*V. GUADALUPE	*MANEADERO	*OJOS NEGROS	*SAN QUINTÍN	*V. PALMAS
06 ABR	25° 10°	19° 10°	17° 11°	23° 7°	16° 10°	22° 10°
07 ABR	25° 9°	18° 9°	16° 10°	23° 6°	16° 9°	21° 10°
08 ABR	25° 9°	18° 9°	16° 10°	23° 6°	16° 9°	20° 9°
09 ABR	27° 10°	19° 10°	17° 11°	22° 5°	16° 10°	20° 8°
10 ABR	30° 10°	19° 10°	17° 11°	22° 5°	16° 10°	20° 8°
11 ABR	31° 11°	21° 9°	19° 10°	23° 6°	18° 9°	24° 8°
12 ABR	32° 13°	25° 10°	21° 12°	26° 7°	19° 12°	26° 9°

\*Localidades de referencia con sus municipios:

- Ej. Michoacán** Mexicali
- V. Guadalupe** Ensenada
- Maneadero** Ensenada
- Ojos Negros** Ensenada
- San Quintín** Ensenada
- V. Palmas** Tecate

FUENTE: METEORED, <http://www.meteored.mx>

**Para mayor información:**

Envíe correo electrónico a:  
[noaguirre@baja.gob.mx](mailto:noaguirre@baja.gob.mx)

Visite nuestro sitio web:  
[www.sefoa.gob.mx/simarbc/](http://www.sefoa.gob.mx/simarbc/)

